

OZNACZENIA

I	opornik betonowy 25x12cm
II	ława z bet. C12/15
III	obrzeże betonowe 30x8 cm/Istiejące /projektowane
IV	posdypka cem-piask. gr. 3 cm
V	bet. płyta ściekowa typ korytkowy wg KPED karta 01.03
VI	krawężnik betonowy 15x30x100 cm
VII	kostka betonowa 8cm szara - II rzedy

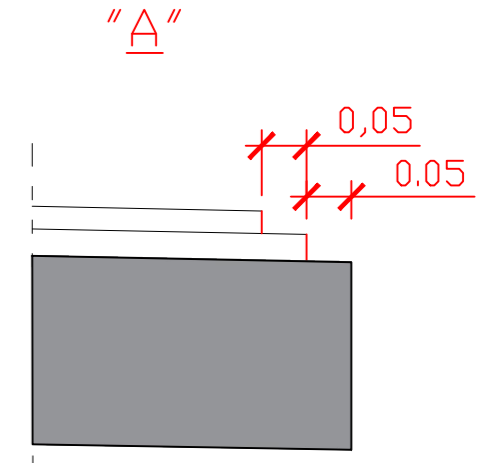

PRZEKROJE NORMALNE/SZCZEGÓŁY KONSTRUKCYJNE Skala 1:30/15

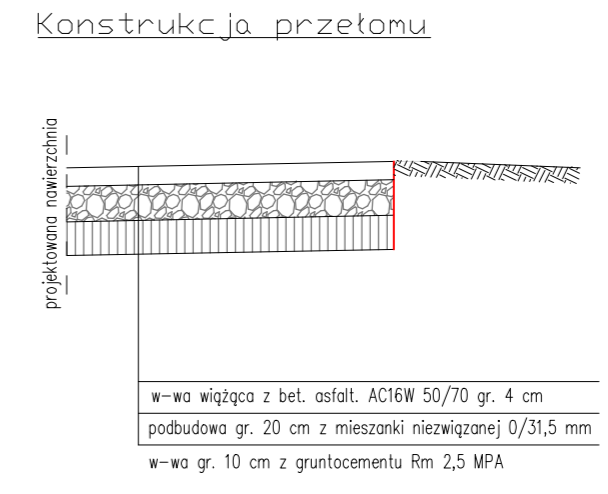
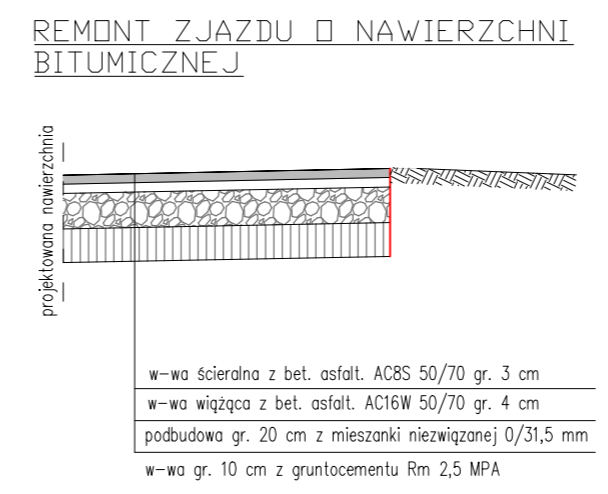
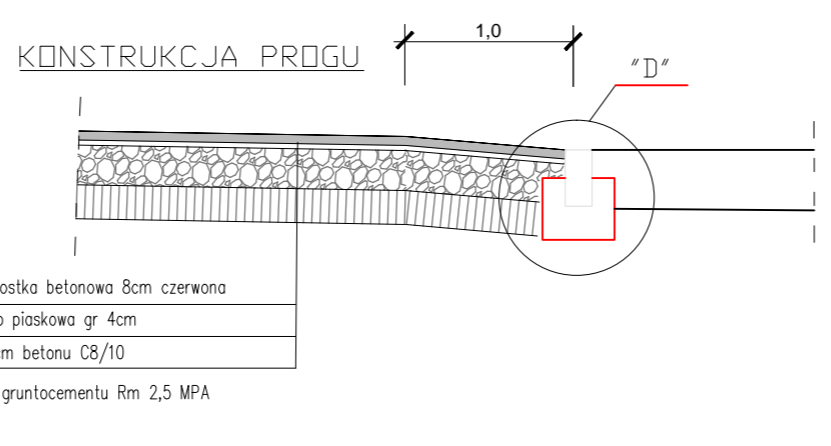
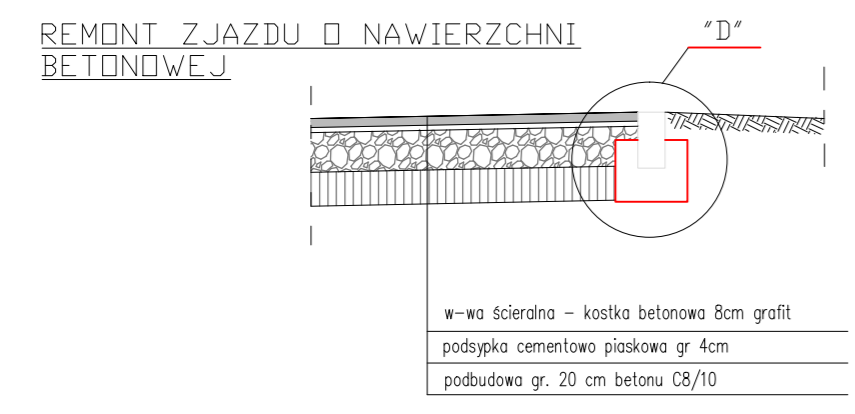
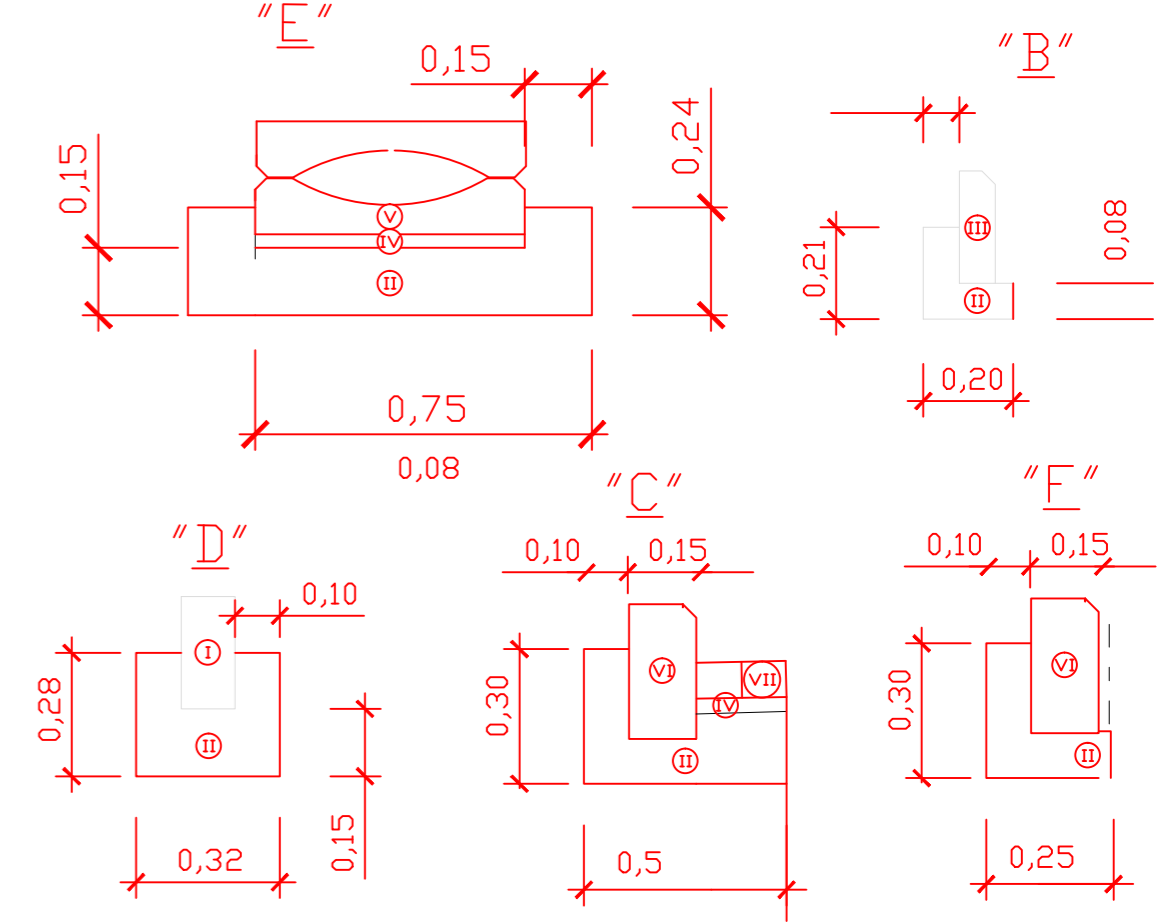

Temat opracowania: Remont drogi gminnej nr 020107C od km 0+000 do km 0+990	
Tytuł rysunku: PRZEKROJE NORMALNE/ SZCZEGÓŁY KONSTRUKCYJNE	Nr rys.: 3.0
BD Projektował: mgr inż. Roman Stanisławski uprawnienia budowlane nr.ew.uprawnien 146/44/94	Skala: 1:30
BD Asystent projektanta: mgr inż. Arkadiusz Malinowski uprawnienia budowlane nr KUP/0127/OWOD/10 do kierowania robotami bez ograniczeń w specjalności inżynierskiej drogowej	Data: Kwiecień 2019 r.