

ZARZĄD DROGOWY W SĘPÓLNIE KRAJEŃSKIM POWIAT SĘPOLEŃSKI



ul. Koronowska 5
89-400 Sępólno Krajeńskie
woj. kujawsko-pomorskie

REGON: 092363449
tel./fax.: 52 388 1202
Główny Księgowy: 52 388 1201
Dyrektor: 52 388 1200

Bank Spółdzielczy
w Wiechorku
86 8162 0003 0000 4398 2000 0020



e-mail: zdsepolno@onet.pl

www.dip2131o.pl

ZD-RR.713.01.63.2019.E.K-R

Sępólno Krajeńskie, 20 sierpnia 2019 r.

Po rozpatrzeniu sprawy z wniosku

z dnia: 27.07.2019 r. (data wpływu: 31.07.2019 r.);

dotyczącego: zaopiniowania projektu zagospodarowania terenu włączenia DG nr 020117C relacji Mała Cerkwica – Piaseczno do DP nr 1108C Kamień Krajeński – Trzciany w ramach zadania pn.: „Budowa drogi dojazdowej do gruntów rolnych w obrębie geodezyjnym Mała Cerkwica, gmina Kamień Krajeński, powiat sępoleński, województwo kujawsko-pomorskie”;

przedstawionego pismem znak: n/d;

przez: Pana Arkadiusza Malinowskiego
STAFIL Dominika Malinowska
Bładzim 20A
86-141 Lniano;

działającego: w imieniu Inwestora, tj. Gminy Kamień Krajeński na mocy udzielonego pełnomocnictwa przez Burmistrza Kamienia Krajeńskiego;

opiniuję bez uwag

projekt zagospodarowania terenu włączenia DG nr 020117C relacji Mała Cerkwica – Piaseczno do DP nr 1108C Kamień Krajeński – Trzciany w ramach zadania pn.: „Budowa drogi dojazdowej do gruntów rolnych w obrębie geodezyjnym Mała Cerkwica, gmina Kamień Krajeński, powiat sępoleński, województwo kujawsko-pomorskie”, zgodnie z treścią załącznika nr 1, 2 i 3 do niniejszego pisma.

i wyrażam zgodę na

dysponowanie nieruchomością zlokalizowaną na dz. o n-rach ewid.: 331/4 i 346, obręb ewid. Mała Cerkwica, gmina Kamień Krajeński, na cele budowlane związane z realizacją ww. przedsięwzięcia.

Z up. Zarządu Powiatu

inż. Edwin Ecker
Dyrektor Zarządu Drogowego

ZARZĄD DROGOWY
w Sępólnie Krajeńskiej
Powiat Sępoleński
ul. Koronowska 5
89-400 Sępólno Krajeńskie
tel. (52) 388 1202

POUCZENIE

Poucza się Inwestora, że przed rozpoczęciem robót budowlanych jest zobowiązany do:

1. uzyskania pozwolenia na budowę lub zgłoszenia budowy albo wykonania robót budowlanych;
2. uzyskania zezwolenia zarządcy drogi na zajęcie pasa drogowego, dotyczącego prowadzenia robót w pasie drogowym DP1108C.

Załączniki:

1. Zaopiniowany projekt zagospodarowania terenu w skali 1:500 (załącznik nr 1 do pisma).
2. Zaopiniowane przekroje konstrukcyjne normalne w skali 1:100 (załącznik nr 2 do pisma).
3. Zaopiniowana niweleta jezdni w skali 1:100/1000 (załącznik nr 3 do pisma).

Otrzymują:

1. Strona: Gmina Kamień Krajeński, pl. Odrodzenia 3, 89-430 Kamień Krajeński;
2. Pełnomocnik: Pan Arkadiusz Malinowski STAFIL Dominika Malinowska, Błądzim 20A, 86-141 Lniano;
3. a/a.

UWAGA!:

Zjazdy indywidualne dopasować sytuacyjnie do istniejących bram oraz furtek.

Załącznik nr 1
do decyzji nr 20.RR.413.01.G3.2019.FUR
z dnia 30.08.2019r.

Z up. Zarządu Powiatu
inż. Edwin Eckert
Dyrektor Zarządu Drogowego

ZARZĄD DROGOWY
w Sępólnie Kraj.
Powiat Sępoleński
ul. Koronowska 5
89-400 Sępólno Kraj.
tel. (052) 731 11 11
NIP 561 133 02

INSPEKTOR
Bwa Kowdiska-Rozentretter

Legenda:

-  proj. nawierzchnia jezdni beton asfaltowy AC 11S
-  proj. nawierzchnia zjazdu beton asfaltowy AC11S
-  nawierzchnia z kostki kamiennej 15x17
-  proj. oś jezdni
-  proj. krawędz jezdni bit
-  granica opracowania
-  krawężnik wjazdowy 15x22x100
-  projektowany krawężnik 12x15x100
-  projektowana rura Arot PS 110
-  działki objęte opracowaniem

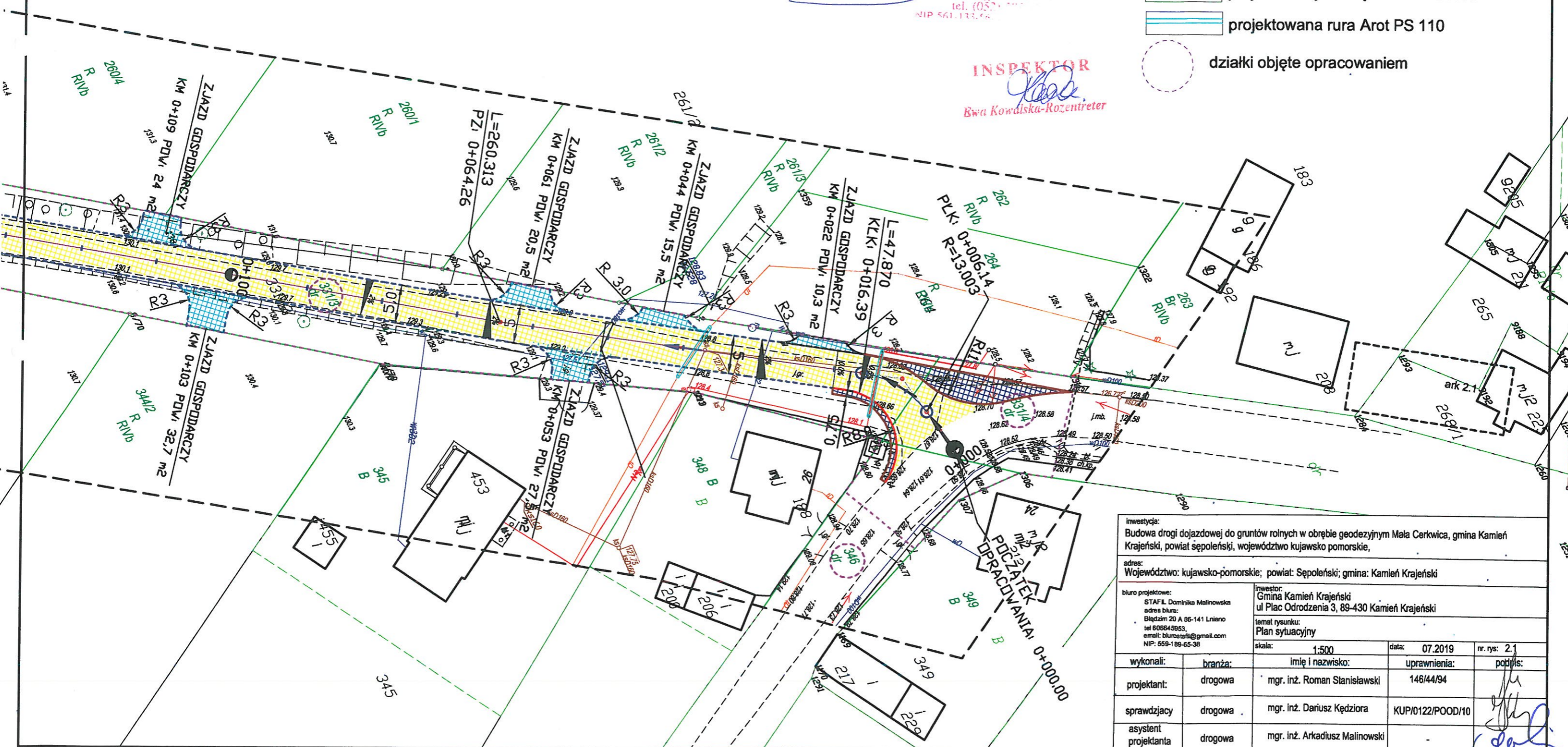

Inwestycja: Budowa drogi dojazdowej do gruntów rolnych w obrębie geodezyjnym Mała Cerkwica, gmina Kamień Krajeński, powiat sępoleński, województwo kujawsko pomorskie,				
adres: Województwo: kujawsko-pomorskie; powiat: Sępoleński; gmina: Kamień Krajeński				
biuro projektowe: STAFIL Dominika Malinowska adres biura: Błądzim 20 A 86-141 Lniarno tel 606645953, email: biurostafil@gmail.com NIP: 659-189-65-38		Inwestor: Gmina Kamień Krajeński ul Plac Odrodzenia 3, 89-430 Kamień Krajeński		
wykonali:		branża:	imię i nazwisko:	uprawnienia:
projektant:		drogowa	mgr. inż. Roman Stanisławski	146/44/94
sprawdzający:		drogowa	mgr. inż. Dariusz Kędziora	KUP/0122/POOD/10
asystent projektanta:		drogowa	mgr. inż. Arkadiusz Malinowski	
		temat rysunku: Plan sytuacyjny	skala: 1:500	nr. rys.: 2.1
			data: 07.2019	

0,75 5m 0,75
zmienna

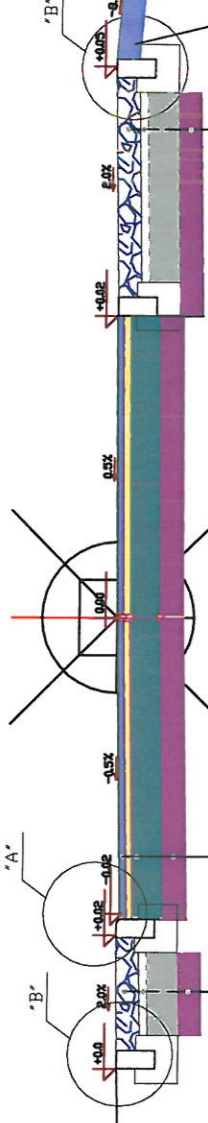

PRZYŁEGŁY TEREN

WARSTWA ŚCIERALNA Z BETONU ASFALTOWEGO
AC 11S WG. WT-2:2014 GR 3 CM

WARSTWA WIAŻĄCA Z BETONU ASFALTOWEGO
AC 11W WG. WT-2:2014 GR 3 CM

PODBUDOWA ZASADNICZA Z KESM 0-31,5 gr 20cm

WARSTWA ODSĄCZAJĄCA Z PIASKU ŚREDNIEGO GR 15CM

NAWIERZCHNIA Z KOSTKI KAMIENNEJ 15/17

PODSYPKA CEMENTOWO PIASKOWA 1:4 gr 6cm

PODBUDOWA BETONOWA C8/10 gr 20cm

Wzmocnienie podłoża gruntoceментом

RM 2,5 MPA gr 15cm

NAWIERZCHNIA Z KOSTKI KAMIENNEJ 15/17

PODSYPKA CEMENTOWO PIASKOWA 1:4 gr 6cm

PODBUDOWA BETONOWA C8/10 gr 20cm

Wzmocnienie podłoża gruntoceментом

RM 2,5 MPA gr 15cm

SZCZEGÓŁY KONSTRUKCYJNE

OZNACZENIA Skala 1:15

I	opornik betonowy 25x12cm
II	ława z bet. C12/15
III	krawężnik wjazdowy 15x22cm

"A"

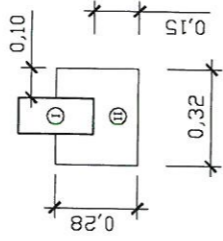

"B"

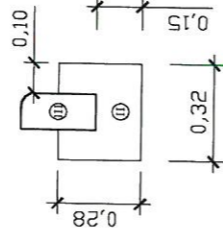

Urząd Zarządu Powiatu
Dyplom inż. Edwin Eckert
Zarząd Powiatowy
ul. Koronowska 5
89-400 Sępólno Krajeńskie
tel. (052) 292 10 00
IP 561.133.561

Załącznik nr 2
do decyzji nr 20.08.2019 v.
20.08.2019 v.

INSPEKTOR
Ewa Kowalska-Rozentreter

ZARZĄD DROGOWY
w Sępólnie Kraj.
Powiat Sępoleński
ul. Koronowska 5
89-400 Sępólno Krajeńskie
tel. (052) 292 10 00
IP 561.133.561

Temat opracowania:

Budowa drogi dojazdowej do gruntów rolnych w obrębie geodezyjnym Mała Cerkwica, Gmina Kramiec
Krajeński, powiat sępoleński, województwo kujawsko pomorskie.

Tytuł rysunku: Przekroje konstrukcyjne / normalne

5.2

BD Projektował:	mgr inż. Roman Stanisławski uprawnienia budowlane nr. ew. uprawnień 146/44/94	Skala: 1:100
BD Sprawdzących:	mgr inż. Dariusz Kędzióra uprawnienia budowlane nr KUP/0122/PP/00/10 do projektowania ograniczen w specjalności inżynierskiej drogowej	Data: Lipiec 2019 r.
BD Asystent projektanta:	mgr inż. Artur Malinowski uprawnienia budowlane nr KUP/0127/OW/00/10 do kierowania robotami bez ograniczeń w specjalności inżynierskiej drogowej	

